

Nom du client : REGICLER  
Adresse : Avenue de l'Energie 26/1  
CP + Ville : 4432 ALLEUR

## RAPPORT DE CONTRÔLE D'UNE INSTALLATION ÉLECTRIQUE TEMPORAIRE À BASSE TENSION ET TRÈS BASSE TENSION

(Livre 1 - AR 08/09/2019)

Résultat du contrôle :  Conforme Risque de partialité :  oui  non

Demandeur : REGICLER - Avenue de l'Energie 26/1 - 4432 ALLEUR  
Propriétaire/exploitant ou gestionnaire : Idem demandeur  
Adresse de la visite : (Coffret 4002) Avenue de l'Energie 26/1 - 4432 ALLEUR  
Responsable des travaux : /

Mission réalisée le : 17-08-23 N° Client Atlas :  
Date du rapport : 17-08-23 N° d'affaire Atlas : /  
N° ordre mission : 1305778  
Ref. Socotec Avantage : /

### Important :

Sauf avis contraire du Chef d'établissement, dûment notifié à SOCOTEC BELGIUM qui a émis le présent rapport, dans un délai de deux mois maximum à compter de la date d'envoi indiquée en page de garde, le contenu du présent rapport est considéré comme définitivement validé.

### SOCOTEC BELGIUM ASBL

Chaussée de Tongres 257/12  
4000 ROCOURT

Tél. : +32 (0)4 234 17 00

E-mail : [inspection.belgium@socotec.com](mailto:inspection.belgium@socotec.com)

[www.socotec.be](http://www.socotec.be)

N° de TVA: 0406.671.312



Agent visiteur : ESTIENNE B.

Pour SOCOTEC BELGIUM ASBL,

Le Directeur de l'organisme agréé



Ir. J. OP DE BEECK



**Envie de donner votre avis sur nos services ?**

**Flasher le QR Code et compléter le questionnaire en ligne.**

**Votre avis nous intéresse fortement et conduira les changements à venir.**

**RAPPORT DE CONTRÔLE D'UNE INSTALLATION ÉLECTRIQUE TEMPORAIRE À BASSE TENSION ET TRÈS BASSE TENSION**  
(Livre 1 - AR 08/09/2019)

Demandeur : REGICLER

Adresse : Avenue de l'Energie 26/1 - 4432 ALLEUR

Propriétaire/exploitant ou gestionnaire : Idem demandeur

Adresse : Idem demandeur

Responsable des travaux : /

Adresse : /

N° TVA : BE0685923919

TVA non assujetti

Référence client :

**1. Données du contrôle et prescription(s) réglementaire(s) :**

Adresse : (Coffret 4002) Avenue de l'Energie 26/1 - 4432 ALLEUR

Type  chantier non-domestique (7.4)  chantier domestique  chapiteau(x) (7.11)  tente(s) (7.11)  
d'installation :  stand(s) (7.11)  structure(s)  forain(s) (7.11)  véhicule/remorque routière (7.101)

mobile ou transportable  conteneur(s)  cabine(s)  autres :

Type de contrôle :  conformité avant mise en usage (6.4.)  visite de contrôle (6.5)  en dépôt sans raccordement

**2. Données de l'installation :**

Source d'alimentation :  GRD  groupe électrogène  cabine HT  Autre: en dépôt sans raccordement

Canalisation d'alimentation tableau principal: section 4 x 35 mm<sup>2</sup> - Type H07RNF

Fiche de raccordement  II+T  III+T  IV+T 125 A

U<sub>N</sub> (AC) :  1N400V  2X230V  3X230V  3N400V  Autre:

Prise de terre :  boucle de terre  barre(s) de terre  piquets de terre  inconnue

conducteur enfoui horizontalement, verticalement ou en oblique  Autre: en dépôt sans raccordement

Protection de branchement : I<sub>N</sub> 125 A  selon devis GRD  I<sub>max</sub> autorisé pour la validité du présent rapport

I<sub>cc</sub> max :  ≤ 3kA  120 kA  d'après plan

Nombre de tableaux : 1 Nombre de circuits (réserves compris) : 5  voir détail en annexe

Type de schéma de mise à la terre :  TT  TN-S  TN-C-S  TN-C  IT  IU  IM  non défini

Facteurs d'influences externes choix :  voir document(s) en annexe  en dépôt sans raccordement

**3. Equipement(s) visité(s) :**

tableau(x) réf: Coffret 4002

conteneur(s) réf:

cabine(s) réf:

véhicule/remorque routière réf:

stand(s) réf:

autre:

voir liste descriptive et référence(s) en annexe

Type de coupure générale :  int. différentiel  int. sectionneur  disjoncteur  Autre:

Nombre	Différentiel(s)	I <sub>N</sub> (A)	I <sub>Δ</sub> (mA)	Type

Nombre	Différentiel(s)	I <sub>N</sub> (A)	I <sub>Δ</sub> (mA)	Type

Annexe(s) descriptive(s) :  sans objet  installation visitée  photos installations

autre(s) donnée(s):

Référence des schémas et plans annexés : Ref: REGICLER/4002/V1 du 17-08-2023

Autre(s) donnée(s) annexée(s) :

**4. Résultats du contrôle (administratif, par mesures, par essais et visuel) :**

Prise de terre : 1 dépôt Ω	Isolement général : 999 MΩ	Continuité PE : OK	Liaison equipo. : OK
Contacts dir. : OK	Contacts indir. : OK	Int prot/Section conducteurs : OK	Schémas : OK
Matériel mobile : sans objet	Diff.: bouton test : non testé	Boucle de défaut : sans objet	Matériel fixe : OK

**INFRACTIONS :**

Néant

**REMARQUES :**

Néant

**NOTES :**

Néant

Eclairage de sécurité  a été testé  via bouton test  par coupure de l'alimentation normale

**5. Conclusion :**

L'installation électrique est conforme aux prescriptions du Livre 1 de l'arrêté royal du 8 septembre 2019 concernant les installations électriques à basse tension et à très basse tension. La prochaine visite de contrôle est à effectuer au plus tard avant le : 09-2024.

Le Directeur de l'organisme agréé

  
Ir. J. OP DE BEECK

---

**Annexes à la conclusion du rapport :**

**Rappels des prescriptions réglementaires :**

Le propriétaire, le gestionnaire ou l'exploitant de l'installation électrique est tenu :

- a) d'en assurer ou d'en faire assurer l'entretien ;
- b) de prendre toutes mesures adéquates pour que les dispositions du Livre 1 de l'arrêté royal du 8 septembre 2019 établissant le Livre 1 sur les installations électriques à basse tension et à très basse tension, le Livre 2 sur les installations électriques à haute tension et le Livre 3 sur les installations pour le transport et la distribution de l'énergie électrique soient en tout temps observés ;
- c) de conserver les documents de l'installation électrique dans un dossier, de le tenir à disposition de toute personne qui peut le consulter et de mettre à disposition une copie de ce dossier à tout éventuel locataire ;
- d) de transmettre le dossier de l'installation électrique au nouveau propriétaire, gestionnaire ou exploitant ;
- e) d'aviser immédiatement le fonctionnaire préposé à la surveillance du Service Public Fédéral ayant l'Energie dans ses attributions de tout accident survenu aux personnes et du, directement ou indirectement, à la présence d'installations électriques ;
- f) de renseigner dans le dossier de l'installation électrique toute modification ou extension non importante survenue sur l'installation électrique ;
- g) de laisser réaliser par un organisme agréé un contrôle de conformité avant la mise en usage sur toute modification ou extension importante survenue sur l'installation électrique.

Dans le cadre des missions légales des organismes agréés, une copie de ce rapport est tenue pendant une période de 5 ans par l'organisme agréé. Cette copie est tenue à la disposition de toute personne autorisée légalement à la consulter. Pour de plus amples informations sur les prescriptions réglementaires ou plaintes, la Direction générale de l'Energie du Service public fédéral Economie, PME, Classes moyennes et Energie (<https://www.economie.fgov.be>) est l'autorité compétente des organismes agréés.

**INFORMATIONS COMPLEMENTAIRES SOCOTEC BELGIUM :**

1. Référence procédure(s) interne(s) : CL-E-LV-X-01 ;
2. Les résultats s'appliquent uniquement aux travaux spécifiés dans la demande. La reproduction de ce rapport n'est autorisée que sous sa forme intégrale et uniquement avec l'accord écrit de l'organisme agréé et du demandeur ;
3. Le contrôle porte sur les parties visibles et normalement accessibles de l'installation le jour du contrôle ;
4. SOCOTEC BELGIUM asbl possède, conformément aux critères de la norme NBN EN ISO/IEC 17020 (en tant qu'organisme de type A), la compétence pour effectuer les contrôles décrits dans l'annexe au certificat d'accréditation n°200-INSP. Le respect des conditions d'accréditation fait l'objet de surveillances régulières ;
5. Toutes les informations obtenues lors de nos inspections sont confidentielles.

Consultez l'information en ligne : <https://fr.calameo.com/read/0050483877b74acbfd91a>

4002

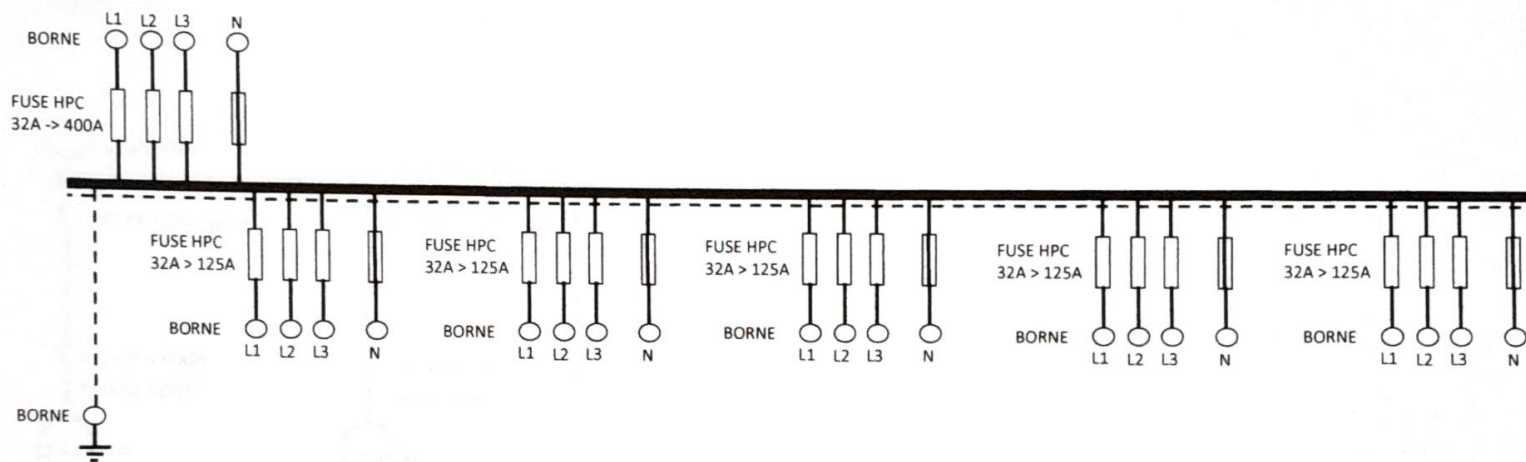

RÉGICLER



SON



LUMIÈRE



VIDÉO



ÉLECTRICITÉ



PODIUM

REGICLER SPRL - Avenue de l'Energie 26 - 4432 ALLEUR - courrier : Rue cdt Naessens 22 - B-4431 LONCIN  
 RPM Lg - TVA : BE 0685 923 919 Banque BE28 3631 6986 4420 site : [www.regicler.be](http://www.regicler.be)

TEL : 04/247.07.18  
 e-mail : [regicler@skynet.be](mailto:regicler@skynet.be)